

Aviso de Ciclón Tropical en el Océano Atlántico

No. Aviso: 14

Ciudad de México a 04 de Octubre del 2016.

Emission: 22:15h

Servicio Meteorológico Nacional, fuente oficial del Gobierno de México, emite el siguiente aviso:

Síntesis:HURACÁN CATEGORÍA 4 "MATTHEW"

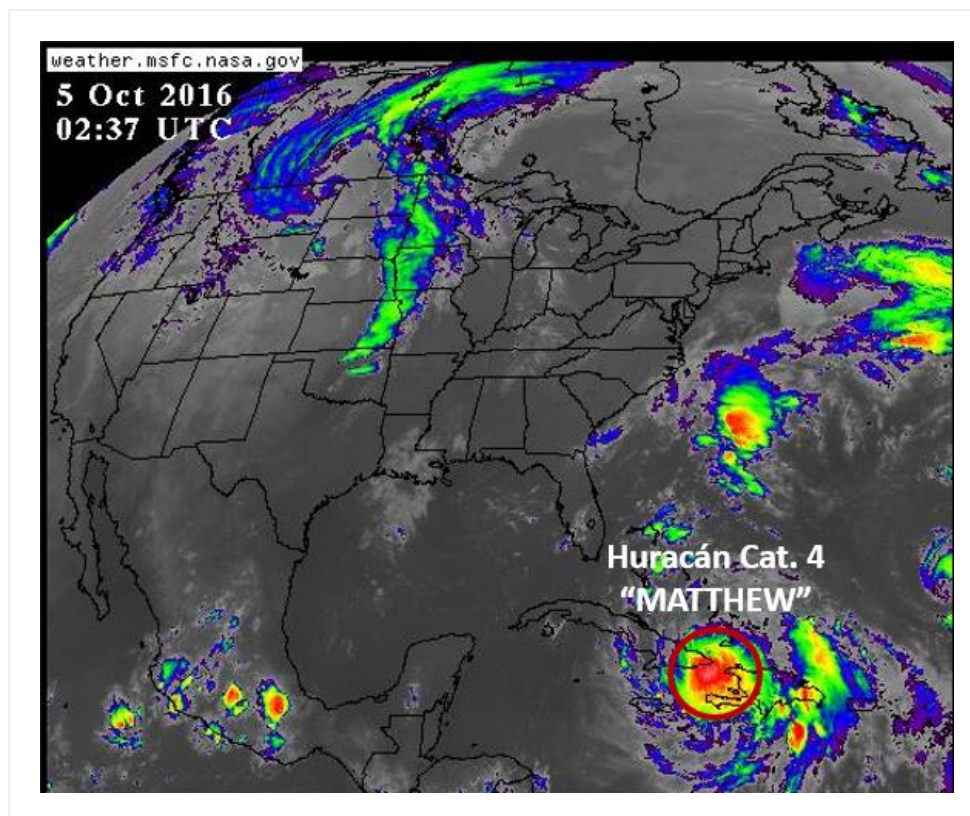

Situación Actual:

"Matthew" se mantiene como huracán cat. 4, al este de las costas de Quintana Roo. Sin afectar al país.

Condiciones Actuales		
Hora local (hora gmt)	22:00 (3:00 GMT del día 05)	
Ubicación del centro del ciclón	Latitud Norte:20.4°	Longitud Oeste: 74.4°
Distancia al lugar más cercano	1,295 km al este de Cancún, Q. Roo y a 85 km al este-noreste de Guantánamo, Cuba.	

Condiciones Actuales

Desplazamiento actual:	Norte (350°) a 13 km/h			
Vientos máximos [km/h]:	Sostenidos: 215 km/h		Rachas: 260 km/h	
Presión mínima central [hpa]:	950 hPa			
Diametro del ojo [km]	46 KM km			
Pronóstico de lluvia	No afecta al país.			
Extensión en cuadrantes de radios de vientos y oleaje				
Radio de vientos de 120 km/h	75 km NE	75 km SE	75 km SO	75 km NO
Radio de vientos de 95 km/h	110 km NE	110 km SE	95 km SO	110 km NO
Radio de vientos de 63 km/h	260 km NE	280 km SE	150 km SO	185 km NO
Oleaje 4 m	390 km NE	220 km SE	280 km SO	390 km NO

PRONÓSTICO VALIDO AL DÍA/HORA LOCAL TIEMPO CENTRO	LATITUD NORTE	LONG. OESTE	VIENTOS [Km/h]	CATEGORÍA	UBICACIÓN (en km)
05/07h	21.7	74.8	215/260	Huracán categoría IV	1,245 km al este de Cancún, Q. Roo. 1,271 km al este de Cabo Catoche, Q. Roo.
05/19h	23.3	76.0	215/260	Huracán categoría IV	1,140 km al este-noreste de Cancún, Q. Roo y a 1,155 km al este-noreste de Cabo Catoche, Q. Roo.
06/07h	25.0	77.6	215/260	Huracán categoría IV	1,035 km al este-noreste de Cancún, Q. Roo y a 1,040 km al este-noreste de Cabo Catoche, Q. Roo.
06/19h	26.7	79.0	215/260	Huracán categoría IV	995 km al noreste de Cabo Catoche, Q. Roo y a 1,005 km al noreste de Cancún, Q. Roo.
07/19h	30.3	80.8	185/220	Huracán categoría III	1,155 km al nor-noreste de Cabo Catoche, Q. Roo y a 1,180 km al nor- noreste de Cancún, Q. Roo.
08/19h	33.2	78.1	155/195	Huracán categoría II	1,565 km al nor-noreste de Cabo Catoche, Q. Roo y a 1,590 km al nor- noreste de Cancún, Q. Roo.
09/19h	37.0	72.0	130/155	Huracán categoría I	2,245 km al noreste de Cabo Catoche, Q. Roo y a 2,265 km al noreste de Cancún, Q. Roo.

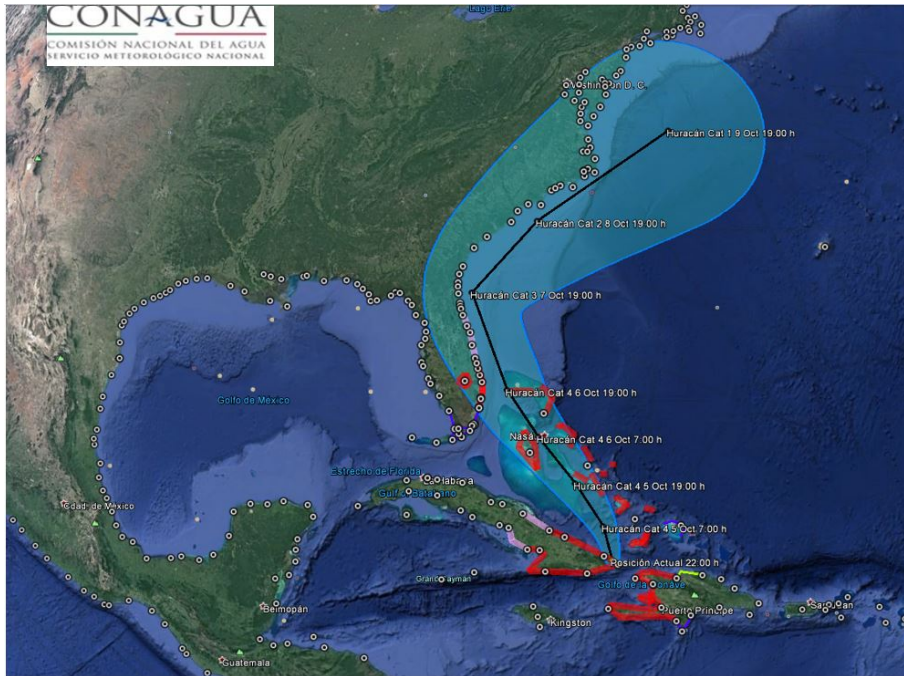

Trayectoria pronóstico del Huracán Cat. 4 "Matthew"

Aviso No.	Fecha / Hora local CDT	Lat. Norte	Long. Oeste	Distancia más cercana (km)	Viento mín. / rachas	Categoría	Avance
01	28 sep / 10:00	13.4	60.7	A 2,900 km al este-sureste de las costas de Quintana Roo y a 55 km al este-noreste de la Isla de San Vicente en las Antillas Menores.	95/110	Tormenta Tropical	Oeste (275°) a 33 km/h
02	29 ago / 13:00	14.2	67.0	ubicado a 2,245 km al este-sureste de las costas de Quintana Roo y a 300 km al noreste de Isla Curazao.	120/135	Huracán categoría I	oeste (270°) a 24 km/h
02	29 sep / 13:00	14.2	67.0	a 2,245 km al este-sureste de las costas de Quintana Roo y a 300 km al noreste de Isla Curazao.	120/135	Huracán categoría I	oeste (275°) a 24 km/h
03	30 sep / 01:00	14.1	69.3	A 2,020 km al este-sureste de las costas de Quintana Roo y a 205 km al norte de Isla Curacao.	155/195	Huracán categoría II	Oeste (270°) a 22 km/h

04	30 sep / 10:00	13.7	70.8	1,890 km al este-sureste de las costa de Quintana Roo, y a 170 km al noreste de Punta Gallinas, Colombia.	185/220	Huracán categoría III	oeste-suroeste (255°) a 19 km/h
5	30 sep / 16:00	13.5	71.6	A 120 km al norte de Punta Gallinas, Colombia., y a 1,810 km al este-sureste de las costas de Quintana Roo.	220/270	Huracán categoría IV	Oeste-suroeste (255°) a 15 km/h
6	30 sep / 22:00	13.3	72.3	A 125 km al noroeste de Punta Gallinas, Colombia y a 1,750 km al este-sureste de las costas de Quintana Roo.	260/315	Huracán categoría V	Oeste (265°) a 11 km/h
07	01 oct / 4:00	13.3	72.8	1,700 km al este-sureste de costas de Quintana Roo y a 590 km al sur de Puerto Príncipe, Haití	250/305	Huracán categoría IV	oeste (270°) a 11 km/h
08	03 oct / 10:00	15.6	75.0	1,385 km al este-sureste de las costas de Quintana Roo y a 440 km al suroeste de Puerto Príncipe, Haití.	220/270	Huracán categoría IV	Al norte (360°) a 9 km/h
9	03 oct / 16:00	16.3	74.7	1,385 km al este-sureste de Cancún, Q. Roo. 225 km al sur de Tiburón, Haití.	220/270	Huracán categoría IV	Norte (10°) a 11 km/h
10	03 oct / 22:00	16.9	74.6	1,370 km al este-sureste de las costas de Quintana Roo. 155 km al sur de Tiburon, Haití.	230/280	Huracán categoría IV	Norte (360°) a 11 km/h
11	04 oct / 4:00	17.8	74.4	A 1,355 km al este-sureste de las costas de Quintana Roo, y a 55 km al sur de Tiburon, Haití.	230/280	Huracán categoría IV	Norte (5°) a 15 km/h
12	04 oct / 10:00	18.9	74.3	1,335 km al este de las costas de Quintana Roo.	230/280	Huracán categoría IV	Norte (360°) a 17 km/h
13	04 oct / 16:00	19.8	74.3	A 1,310 km al este de de las costas de Q. Roo., y a 45 km al este de la costa oriental de Cuba.	220/270	Huracán categoría IV	Norte (360°) a 15 km/h

14	04 oct / 22:00	20.4	74.4	1,295 km al este de Cancún, Q. Roo y a 85 km al este-noreste de Guantanamo, Cuba.	215/260	Huracán categoría IV	Norte (350°) a 13 km/h
----	-------------------	------	------	--	---------	-------------------------	---------------------------

**EL SIGUIENTE AVISO SE EMITIRÁ A LAS 04:15HRS DEL DÍA 05 TIEMPO DEL CENTRO O ANTES SI
OCURREN CAMBIOS SIGNIFICATIVOS**

Pronosticador: Fernando Lara García

Revisó: Roberto Rodriguez